

# MAPA DO CELÓW PROJEKTOWYCH

Skala 1:500 ark. 7.129.33.09.4.2

PROJEKT ZAGOSPODAROWANIA TERENU  
części działki nr ew. 3329 w Brzozie Królewskiej

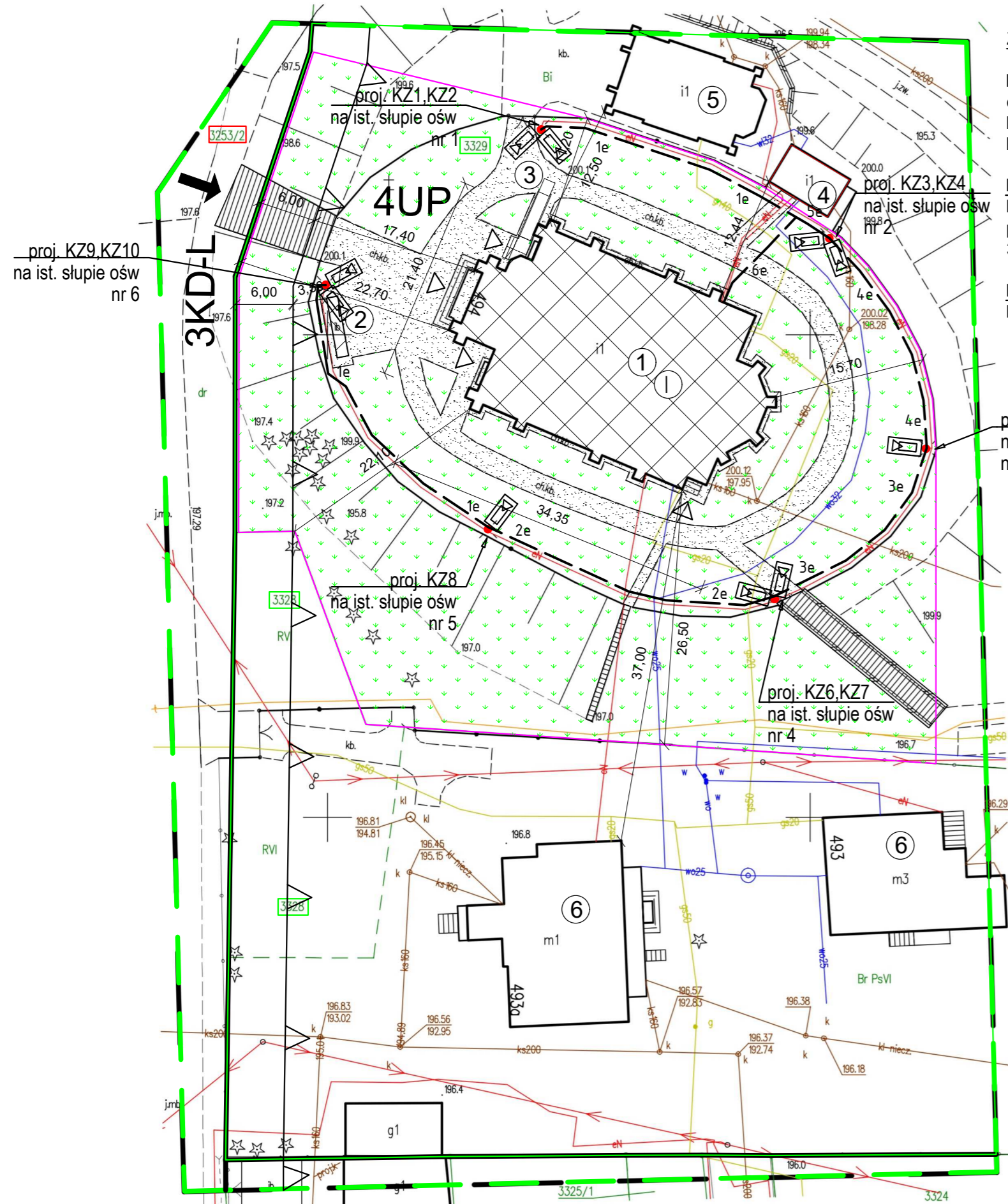

### ZAMIERZENIE:

Remont wybranych elementów kościoła oraz dzwonnicy  
Przebudowa schodów zewnętrznych  
Budowa zewnętrznej instalacji monitoringu

### INWESTOR:

Parafia Rzymskokatolicka  
pw. św. Jana Chrzciciela  
37-307 Brzozza Królewska 494

### LOKALIZACJA:

Działka nr ewid. 3329 w Brzozie Królewskiej

Jednostka ewidencyjna : 180804\_2 - Leżajsk  
Obręb : 180804\_2 - 0032 - Brzozza Królewska

Układ współrzędnych „2000” strefa 7  
Układ wysokościowy „PL-EVRF2007-NH”

Zgłoszenie nr GN.6642.2132.2023

Mapa aktualna na dzień 12.02.2024r. w obszarze oznaczonym linią przerywaną koloru czarnego.

Informacja o służebnościach gruntowych: nie stwierdzono

**USŁUGI GEODEZYJNE**  
**ROMAN SZCZĘCH**  
37-307 Brzozza Królewska 846  
tel. 506 34 34 35  
NIP 816-147-77-11 REGON 180411999

**GEODETA UPRAWNIONY**  
*mgr inż. Roman Szczęch*  
37-307 Brzozza Królewska 846  
tel. 506 34 34 35  
Świad. GGK20342

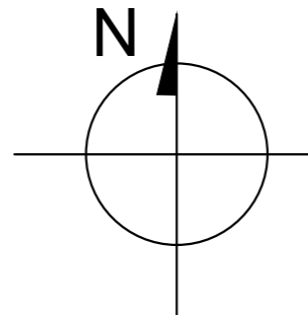

Oświadczam, że operat techniczny zawierający rezultaty prac geodezyjnych w wyniku których powstał niniejszy dokument uzyskał pozytywny wynik weryfikacji. Jestem świadomy odpowiedzialności karnej za złożenie fałszywych oświadczeń.	
Nr i data protokołu przyjęcia do zasobu	GN.6642.2132.2023_1 z dnia 29.02.2024r.
Organ prowadzący państwowy zasób geodezyjny i kartograficzny	STAROSTA LEŻAJSKI Powiatowy Ośrodek Dokumentacji Geodezyjnej i Kartograficznej w Leżajsku
Wykonawca prac geodezyjnych	USŁUGI GEODEZYJNE ROMAN SZCZĘCH 37-307 BRZOZA KRÓLEWSKA 846 NIP 816-147-77-11, tel. 506 34 34 34
Imię i nazwisko oraz nr uprawnień zawodowych kierownika prac	mgr inż. Roman Szczęch Upr. Nr 20342

### LEGENDA:

1	Istniejący budynek kościoła objęty opracowaniem ściany i pokrycie NRO	(1)
2	Istniejąca dzwonnica objęta opracowaniem	
3	Remont oraz przebudowa istniejących zewnętrznych schodów wraz z wykonaniem podjazdu dla osób niepełnosprawnych	
4	Najbliższy ist. budynek na działce inwestora- sanitariaty, ściany i pokrycie NRO	
5	Budynek kaplicy na działce inwestora, ściany i pokrycie NRO	
6	Budynek mieszkalny na działce sąsiedniej, ściany i pokrycie NRO	
△	Projektowane wejścia do budynku	
➔	Zjazd na dz. z drogi wewnętrznej dz nr ew. 3253/2, 3KD-L	
▨	Teren utwardzony, w strefie kontrolowanej gazociągu rozbierny na podud. bez cementu	
▨	Obszar biologicznie czynny z zielenią niską	
—	Granica działki inwestora nr ewid.	
—	Granica działki budowlanej, terenu objętego wnioskiem	
—	Granica obszaru aktualizacji mapy	
△	Nieprzekraczalna linia zabudowy wg. MPZP	
—	Linie rozgraniczające tereny o różnym przeznaczeniu terenu wg. MPZP	
1e - 6e	Projektowana instalacja elektryczna zewnętrzna do kamer skrzętka żelowana, L=157m - zasilanie/wizja kamer na całej długości w hdpe karbowanej dwuściennej, giętkiej Ø50 koloru niebieskiego	
☑	Projektowana kamera zewnętrzna KZ - montowana na istniejącym słupie oświetleniowym - 10 szt	

Inwestor: Parafia Rzymskokatolicka pw. Jana Chrzciciela, 37-307 Brzozza Królewska 494		<b>BIURO PROJEKTÓW</b> <b>ALDABRA</b> UL. SZAFERA 5/32, 31-543 KRAKÓW		tel. 600-215-743 e-mail: jackbaran@poczta.onet.pl NIP 675-122-23-71 REGON 356912490
Nazwa obiektu budowlanego: Remont wybranych elementów kościoła oraz dzwonnicy Przebudowa schodów zewnętrznych Budowa zewnętrznej instalacji monitoringu				
Adres obiektu budowlanego:	Miejscowość: Brzozza Królewska	Powiat: leżajski	Województwo: podkarpackie	
Faza:	PROJEKT TECHNICZNY		SKALA:	1:500
Branża:	ELEKTRYCZNA			
Funkcja:	Imię, Nazwisko:	Uprawnienia:	Podpis:	
Projektant:	mgr inż. Jacek Baran	MAP/0081/POOE/05		
Sprawdzający:				
Nazwa rys:	Projekt zagospodarowania terenu		Nr rys.	E-01
Prawa autorskie zastrzeżone. Łącznie z prawem reprodukcji lub udostępniania osobom trzecim niniejszego rysunku lub jego części bez upoważnienia Inwestora.				Leżajsk maj 2024 r.